



Polizia Ferroviaria

TRAIN...TO BE COOL



Anno scolastico 2021-2022





TRAIN...TO BE COOL



IL VALORE DELL'EDUCAZIONE CIVICA

LA CULTURA DELLA SICUREZZA

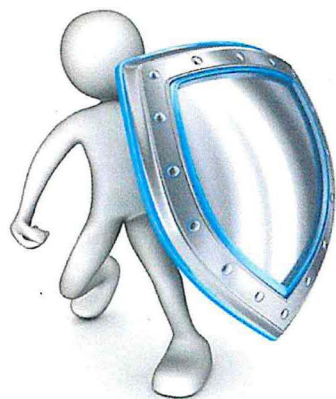

L'EDUCAZIONE ALLA LEGALITÀ



TRAIN...TO BE COOL



la sicurezza in ambito ferroviario



TRAIN...TO BE COOL



“**TRAINTO BE COOL**”, è un progetto ideato dal Servizio di Polizia Ferroviaria del Dipartimento di Pubblica Sicurezza del Ministero dell'Interno per sensibilizzare i giovani all'adozione di comportamenti corretti in ambito ferroviario per la propria ed altrui incolumità.

Perché Train To be Cool?

“**TRAIN**” come treno, ma anche come formazione, allenamento, educazione.....
per essere

“**COOL**” , “forti”, “in gamba”, “ alla moda”, “fichi”, secondo il linguaggio giovanile

Da dove siamo partiti: dalla constatazione che molti giovani restano vittime di investimento da parte di treni spesso a causa della scarsa conoscenza dei pericoli presenti nelle stazioni e sui convogli ferroviari.

ANALISI FENOMENO INCIDENTALE IN AMBITO FERROVIARIO

- Molti giovani coinvolti
- Tra le cause: distrazioni, sottovalutazione del pericolo, sfida

GLI OBIETTIVI

- ✓ Promuovere i valori della legalità e della sicurezza, anche in ambito ferroviario
- ✓ Stimolarne la coscienza civica
- ✓ Aumentare nei giovani la consapevolezza dei pericoli presenti in stazione
- ✓ Incidere sui comportamenti



TRAIN...TO BE COOL



Chi sono i relatori ?

Poliziotti appartenenti alla
Specialità della Polizia di Stato
Polizia Ferroviaria

I Trainers

accuratamente
selezionati, sono stati
formati da psicologi della
Polizia di Stato e da
docenti della Facoltà di
Medicina e Psicologia
dell'Università di Roma La
Sapienza

A chi è rivolto?

Agli **studenti** delle
scuole primarie e
secondarie di I e II
grado

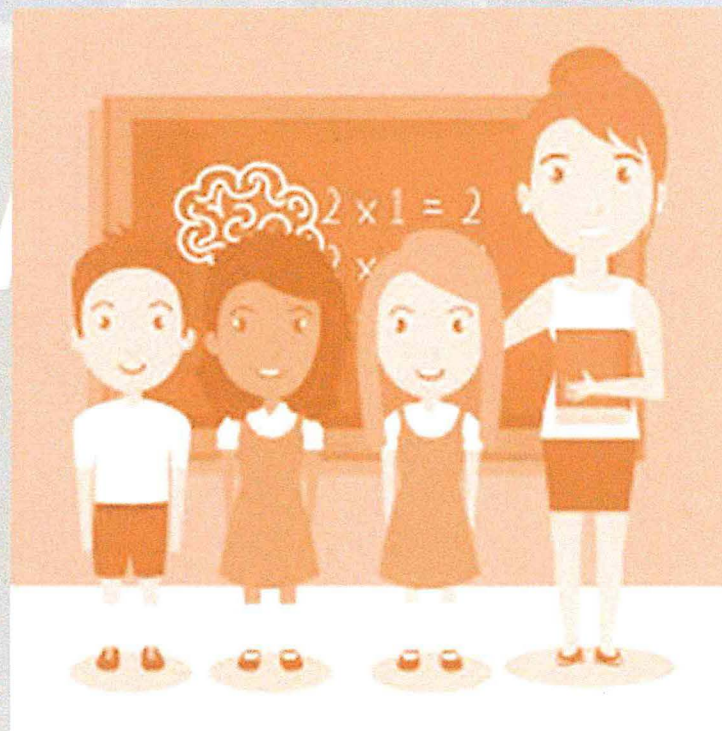



TRAIN...TO BE COOL



I CONTENUTI DELL'INCONTRO

Verranno discussi **fatti di cronaca** avvenuti in tutto il territorio nazionale che hanno visto coinvolti giovani rimasti vittime di incidenti derivanti dall'adozione di **comportamenti «a rischio» o di gesti irresponsabili ed imprudenti quali:**

- l'attraversamento dei binari
- Il superamento dei passaggi a livello con le barriere abbassate
- la distrazione derivante dall'utilizzo di cellulari o cuffiette per ascoltare la musica
- Il superamento della linea gialla
- i tentativi di salita a bordo con treno in movimento
- il lancio di oggetti in direzione dei convogli in transito
- la posa di oggetti sui binari
- l'introduzione abusiva in aree interdette
- l'imbrattamento e il danneggiamento dei convogli e delle infrastrutture ferroviarie.

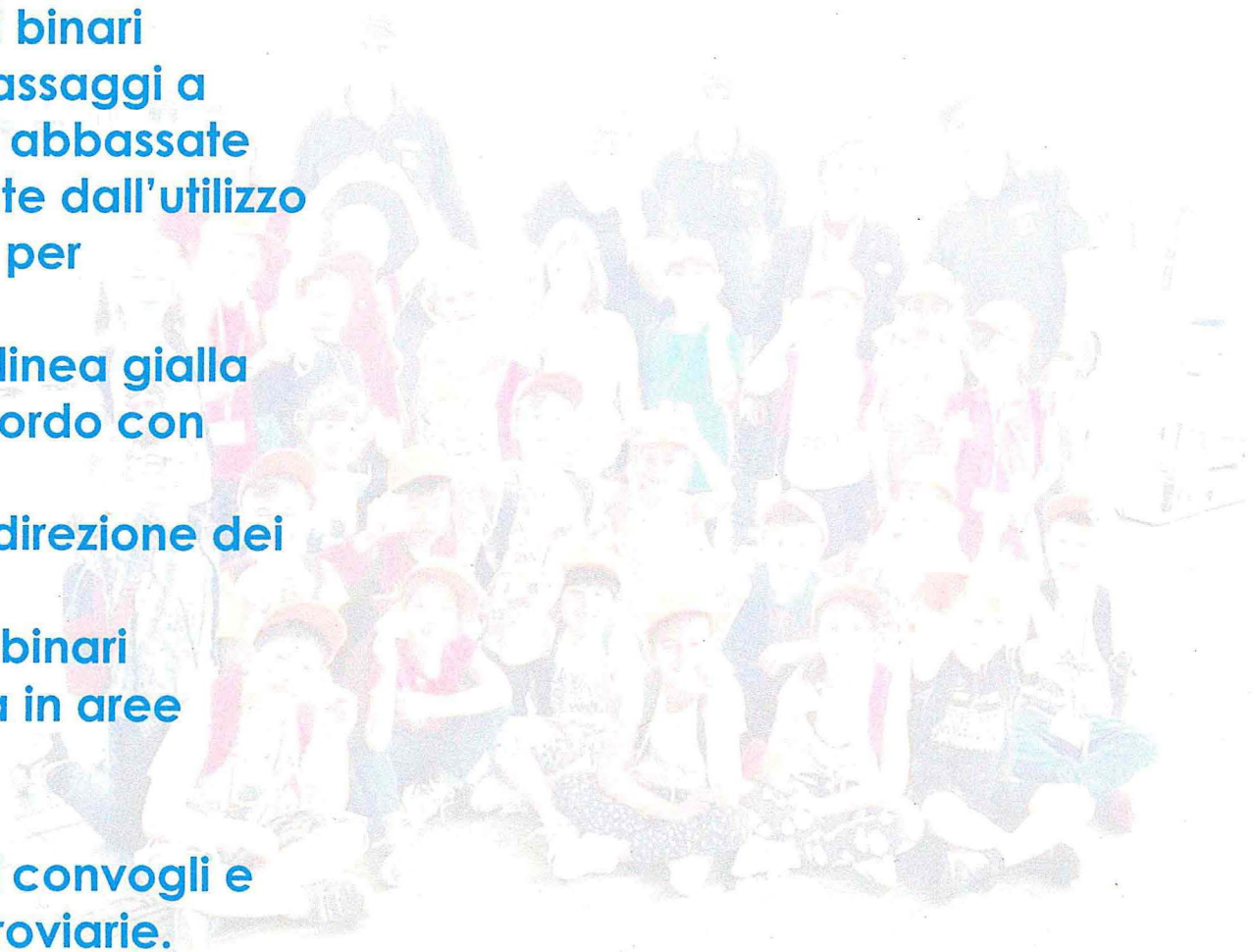



TRAIN...TO BE COOL



Possibilità di tenere incontri nel rispetto delle prescrizioni sanitarie in materia di contenimento contagio COVID (es. da remoto, all'aperto, ecc.)



TRAIN...TO BE COOL



Contatti:

Cellulare: 351.7653757

Ufficio: 091.7571405-8

PEC: compartimento.polfer.pa@pecps.poliziadistato.it

E-mail: compartimentopolfer.pa@poliziadistato.it
assunta.acampora@poliziadistato.it

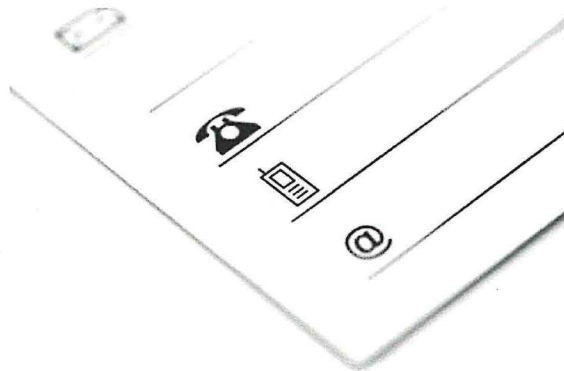

Referente:

Assistente Capo Tecnico ACAMPORA Assunta